



発行者

滝川市江部乙町西12丁目1番40号

空知土地改良区

理事長 岩谷尚之

土地改良区の状況

(令和4年度末現在)

地区面積 4,046ha

組合員数 308人



理事長 岩谷尚之

理事長挨拶

この度の広報を発行するにあたり、挨拶と併せて、私たちの土地改良区が直面している現状をお伝えいたします。

日頃より本区の業務運営に対し、格別のご理解とご支援を賜り、心より感謝申し上げます。

さて、本年も昨年引き続き、水稲及び畑作の生育はおおむね好調に進んでいましたが、夏季の猛暑の影響や、八月十七日の強風、収穫期の天候不順等により、胴割れ等の影響が出ており、食用米の収量は思ったほど伸びませんでした。

近年、農業を取り巻く情勢は一段と厳しくなっています。特に、エネルギー価格の上昇により、揚水機の電気料金が昨年よりもさらに二十五パーセント増加することが見込まれています。

本区の対応として、計画断水や賦課金の段階的引き上げを実施しておりますが、組合員の皆様には多大なご不便とご負担をおかけしており、これ以上の計画断水は難しいとの判断から、今後の運営に苦慮しております。

さらなる課題として、水田活用直接支払交付金関係における五年に一回の水張りルールや、水田の畑地化に関する支援及び土地改良区決済金等の支援方針が示されておりますが、特に畑地化支援においては、本年の採択面積は希望される面積と比べて非常に少なく、本区においては一件のみの採択となりました。

農水省からは畑地化対策は令和六年度も継続する旨の内容が伝えられておりますので、本区としても、今後適切な対応を進めるための予算確保などを要請してまいりますので、ご理解賜りますようお願い申し上げます。

現在進行中の道営事業九地区に関しては、関係組合員の皆様の協力のもと、事業の推進を図っておりますが、エネルギー価格の高騰は資材の高騰をもたらし、それに伴い経費が増大しています。同じ予算でも、以前のように仕事が進められない状況です。

過去には農業予算が四割しか確保されない時期もありましたが、現在は予算が以前のように戻ってきており、大きな増額は難しいとの声もあります。関係機関との連携を強化して、必要な予算の確保を図るよう努力してまいります。

また、本区は令和四年度より複式簿記を導入した関係で、財務諸表の形式が変更となりましたことをお知らせいたします。

最後に、これから大豆等の収穫があります。無事に作業を終えられますことをお祈り申し上げます。挨拶させていただきます。

- 理事長挨拶 1
- 令和4年度 財務状況報告 3～11
- 令和4年度 事業報告 12～16
- 令和5年度 臨時総代会 17
- 土地改良区からのお願い 20

第19期 総代選挙執行

任期満了に伴う総代選挙を去る令和5年5月24日に執行いたしました。

届出のあった総代候補者の数が各選挙区とも定数を超えなかったため、空知土地改良区定款附属書総代選挙規程第19条第1項の規定により投票は行わず、次のとおり第19期総代が決定いたしました。

任期: 令和5年6月15日から令和9年6月14日まで

(地区別順不同敬称略)

第1選挙区(定数7)					第2選挙区(定数14)					第3選挙区(定数11)												
深川市	安居博知再	田中亮嗣新	田中龍貴新	市場雅俊新	滝川市 (江部乙町を除く)	石尾祐一新	小山裕治再	福田亨新	山越和裕再	滝川市 (江部乙町を除く)	由桐正康新	小西康令新	早坂篤新	森下勝弘再								
	菊地尚再	西森省吾再	曾我部透新	寺崎正晃再		岩崎秀典新	今幸大新	中野紳新	高田勝博新		山木傑新	住友圭再	川本拓馬新	西野悟新	白神祐貴再	大森章吾新	渡辺清新	社内和興新	宮森俊之再	佐々木智康再	岡隆之新	大川弘展再

令和5年度 賦課金について

賦課基準

区分	賦課種別	地区名	賦課基準	賦課面積	賦課基準日	納入期限
一般賦課金	経常賦課金	全地区	5,430円/10a当	3,906ha	令和5年8月31日現在の組合員に対し、地積割に賦課する。	令和5年11月30日
	かんがい排水事業賦課金		2,270円/10a当	4,046ha		但し地方公共団体及び令和5年9月1日以降組合員となった者に対しては理事長が定める。
	計		7,700円/10a当	-		
	経常賦課金	全地区(畑)経常賦課金については田に対し20%を徴収する	1,090円/10a当	-	令和5年8月31日現在の組合員に対し、地積割に賦課する。	令和5年11月30日
	かんがい排水事業賦課金		2,270円/10a当	-		但し地方公共団体及び令和5年9月1日以降組合員となった者に対しては理事長が定める。
	計		3,360円/10a当	-		
	経常賦課金(中心経営体農地集積促進事業)	東滝川第1 西南中央1 西南中央2 西南中央3	当該年度に係る受益者負担金は、地積割に算定された積立計画に基づき賦課する。		令和5年10月31日	
特別賦課金	道営事業賦課金	稲田			令和6年2月1日	
		滝川東、江部乙西、滝川西、江部乙北、江部乙北西、西南8丁目、西南7丁目	当該事業に係る受益者負担金は、事業借入金の当年度償還金を、各受益者ごとに算定された償還年次表に基づき賦課する。 ただし、平成26年度以降に施工した受益者負担金は、事業費の7.5%を15分割して賦課する。また、令和3年度以降に施工した受益者負担金は、1年据え置き翌年度から賦課する。		完了地区については 令和6年2月21日	
		東滝川第1、東滝川第1西、西南北部一期、西南北部二期、西南中央1、西南中央2、西南中央3			継続地区については 令和6年3月21日	

1. 本改良区において直接徴収を行う。
2. きたそらち農業協同組合及びたさかわ農業協同組合との委託契約に基づき徴収を行う。
3. その他金融機関の口座振込みにより徴収を行う。

財務状況報告

令和4年度 一般会計収入支出決算書

収入決算額 金 1,324,006,118 円也
 支出決算額 金 1,293,571,472 円也
 収入支出差引残高 金 30,434,646 円也 翌年度繰越額

収入決算

(単位:千円)

款	科目	予算額
1	土地改良事業収入	362,486
2	附帯事業収入	6,259
3	基本財産運用収入	80
4	特定資産運用収入	58
5	補助金等収入	314,265
6	交付金収入	17,370
7	寄付金収入	-
8	業務受託料収入	17,689
9	雑収入	155
10	借入金収入	416,725
11	基本財産取崩収入	3,000
12	特定資産取崩収入	156,432
13	固定資産売却収入	1,043
14	差入保証金回収収入	-
15	交付換地清算金収入	3,109
16	徴収換地清算金収入	3,109
17	繰越金	22,226
	合計	1,324,006

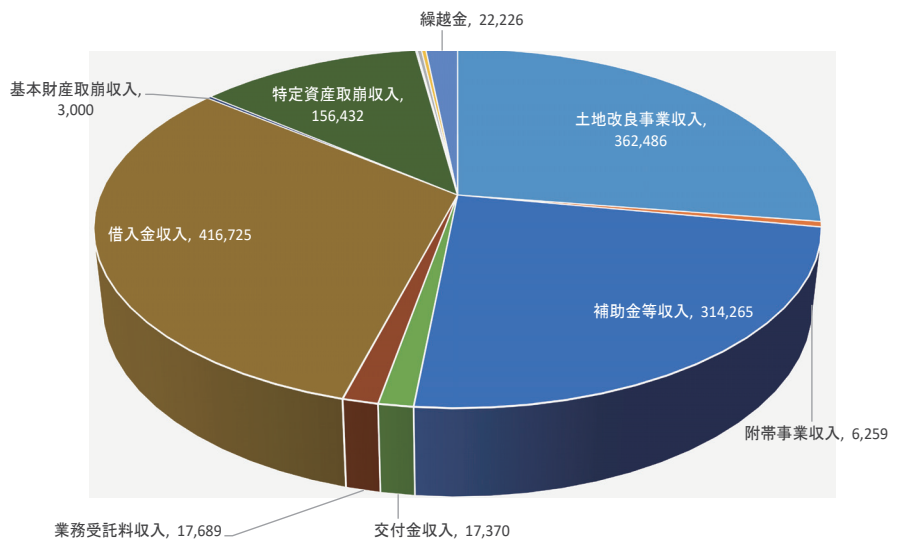

支出決算

(単位:千円)

款	科目	予算額
1	土地改良事業費支出	250,500
2	一般管理費支出	86,385
3	土地改良事業負担金支出	206,815
4	借入金返済支出	656,526
5	支払利息	4,876
6	固定資産取得支出	343
7	出資金取得支出	-
8	差入保証金差入支出	-
9	支払換地清算金支出	3,109
10	納付換地清算金支出	3,109
11	基本財産積立支出	2,019
12	特定資産積立支出	78,267
13	雑支出	1,622
14	繰越金	30,435
15	予備費	-
	合計	1,324,006

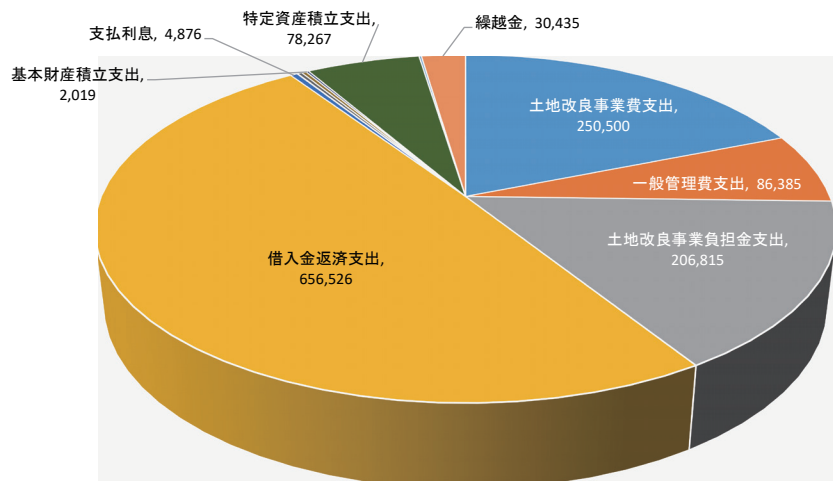

※令和4年度より複式簿記へ移行した
 ※会計細則変更に伴い款項目を改訂した

貸借対照表

令和5年3月31日現在

一般会計

(単位：円)

科 目	当年度	前年度	増 減
I 資産の部			
1 流動資産			
(1) 現金及び預金			
現金及び預金	46,504,756		
(2) 未収賦課金等			
未収道営事業賦課金	334,274		
(3) その他未収金			
短期未収金	3,175,810		
流動資産合計	A 50,014,840		
2 固定資産			
(1) 基本財産			
備荒積立金	284,285,307		
事業積立金	34,633,212		
基本財産合計	① 318,918,519		
(2) 特定資産			
所有土地改良施設	15,613,495,828		
土地改良施設用地等	6,342		
受託土地改良施設使用収益権	534,617,679		
職員退職給付引当積立資産	84,698,324		
役員退任慰労金積立資産	2,851,977		
転用決済金積立資産	27,219,988		
建物等更新積立資産	3,715,712		
中心経営体農地集積促進事業積立資産	141,850,637		
特定資産合計	② 16,408,456,487		
(3) その他固定資産			
土地	47,724,582		
建物	153,734,055		
機械及び装置	411,101		
車両運搬具	5		
器具備品等	9,949,821		
ソフトウェア	290,687		
適正化事業拠出金	3,066,000		
北海道土地改良事業団体連合会出資金	450,000		
農林中央金庫出資金	630,000		
北海道信用農業協同組合連合会出資金	30,000		
たきかわ農業協同組合出資金	50,000		
長期貸付金	16,000,000		
その他固定資産合計	③ 232,336,251		
固定資産合計	B=①+②+③ 16,959,711,257		
3 繰延資産			
繰延資産合計	C 0		
資産合計	D=A+B+C 17,009,726,097		
II 負債の部			
1 流動負債			
未払金	18,773,040		
預り金	472,880		
短期借入金（公庫資金用）	58,476,726		
短期借入金（JA用）	25,836,120		
適正化事業拠出金短期未払金	1,158,000		
流動負債合計	E 104,716,766		
2 固定負債			
長期公庫資金等長期借入金	1,603,776,563		
長期その他の長期借入金	233,671,114		
適正化事業拠出金長期未払金	276,000		
職員退職給付引当金	100,763,271		
役員退任慰労引当金	2,852,737		
固定負債合計	F 1,941,339,685		
負債合計	G=E+F 2,046,056,451		
III 正味財産の部			
1 指定正味財産			
(1) 補助金等			
受取補助金（施設用）	104,350,158		
所有土地改良施設受贈益	13,454,755,448		
補助金等計	13,559,105,606		
指定正味財産合計	H 13,559,105,606		
（うち特定資産への充当額）	(1,014,201,504)		
2 一般正味財産			
（うち基本財産への充当額）	1,404,564,040		
（うち特定資産への充当額）	(318,918,519)		
一般正味財産合計	I 1,085,645,521		
正味財産合計	J=H+I 14,963,669,646		
負債及び正味財産合計	K=G+J 17,009,726,097		

財務諸表に対する注記

1 重要な会計方針

土地改良区会計基準(平成31年2月14日、農林水産省)を採用している。

- (1) 有価証券の評価基準及び評価方法
該当事項なし。
- (2) 貯蔵品の評価基準及び評価方法
該当事項なし。
- (3) 固定資産の減価償却の方法
 - ① 土地改良施設等の減価償却の方法
定額法により減価償却を行っており、その整理は直接法で行っている。
 - ② その他固定資産の減価償却の方法
定額法により減価償却を行っており、その整理は直接法で行っている。
- (4) 繰延資産の減価償却の方法
該当事項なし。
- (5) 引当金の計上基準
 - ① 職員退職給付引当金
職員退職給与規程に基づき、当期末における職員退職手当の要支給額に相当する額を計上している。
 - ② 役員退任慰労金引当金
役員総代等の報酬、費用弁償及び表彰等に関する規程に基づき、当期末における退任慰労金の要支給額に相当する額を計上している。
- (6) 積立金の計上基準
 - ① 職員退職給付引当積立資産
職員の退職給付に備えるため、職員退職給与規程に基づき積み立てている。
 - ② 役員退任慰労金積立資産
役員退職慰労金等の支給に備えるため、役員総代等の報酬、費用弁償及び表彰等に関する規程に基づき積み立てている。
 - ③ 転用決済金積立資産
地区除外等による将来の維持管理費、土地改良事業償還金に対処するため、積立金規程に基づき積み立てている。
 - ④ 建物等更新積立資産
土地改良区の事務所等の建物等の更新費用に充当するため、積立金規程に基づき積み立てている。
 - ⑤ 中心経営体農地集積促進事業積立資産
中心経営体農地集積促進事業の円滑な実施を図るため、積立金規程に基づき積み立てている。
- (7) リース取引の処理方法
ファイナンス・リース取引は、通常の賃貸借取引に係る方法に準じた会計処理による。
- (8) 消費税等の会計処理
消費税等の会計処理については、税込方式による。

2 重要な会計方針の変更

- (1) 会計処理の原則又は手続きの変更
令和4年度より会計処理を「単式簿記方式」から「複式簿記方式」に変更している。
- (2) 表示方法の変更
該当事項なし。

3 基本財産及び特定資産の増減額及びその残高

基本財産及び特定資産の増減額及びその残高は、次のとおりである。

(単位:円)

科 目	前期末残高	当期増加額	当期減少額	当期末残高
基本財産				
備荒積立金	284,203,816	155,081,491	155,000,000	284,285,307
事業積立金	35,695,221	3,936,616	4,998,625	34,633,212
小 計	319,899,037	159,018,107	159,998,625	318,918,519
特定資産				
所有土地改良施設	14,461,996,018	1,737,181,480	585,681,670	15,613,495,828
土地改良施設用地等	4,342	2,000	0	6,342
受託土地改良施設使用収益権	558,902,071	0	24,284,392	534,617,679
職員退職給付引当積立資産	74,965,842	9,732,482	0	84,698,324
役員退任慰労金積立資産	1,602,176	1,249,801	0	2,851,977
転用決済金積立資産	48,441,566	78,422	21,300,000	27,219,988
建物等更新積立資産	3,713,856	25,868	24,012	3,715,712
中心経営体農地集積促進事業積立資産	209,777,782	67,204,568	135,131,713	141,850,637
小 計	15,359,403,653	1,815,474,621	766,421,787	16,408,456,487
合 計	15,679,302,690	1,974,492,728	926,420,412	16,727,375,006

4 基本財産及び特定資産の財源等の内訳

基本財産及び特定資産の財源等の内訳は、次のとおりである。

(単位:円)

科 目	当期末残高	(うち指定正味財産からの 充当額)	(うち一般正味財産からの 充当額)	(うち負債に対応する額)
基本財産				
備荒積立金	284,285,307	0	284,285,307	0
事業積立金	34,633,212	0	34,633,212	0
小 計	318,918,519		318,918,519	
特定資産				
所有土地改良施設	15,613,495,828	1,014,201,504	14,599,294,324	0
土地改良施設用地等	6,342	0	6,342	0
受託土地改良施設使用収益権	534,617,679	0	534,617,679	0
職員退職給付引当積立資産	84,698,324	0	0	84,698,324
役員退任慰労金積立資産	2,851,977	0	0	2,851,977
転用決済金積立資産	27,219,988	0	27,219,988	0
建物等更新積立資産	3,715,712	0	3,715,712	0
中心経営体農地集積促進事業積立資産	141,850,637	0	141,850,637	0
小 計	16,408,456,487	1,014,201,504	15,306,704,682	87,550,301
合 計	16,727,375,006	1,014,201,504	15,625,623,201	87,550,301

5 担保に供している資産

該当事項なし。

6 固定資産等の取得価額、減価償却累計額及び当期末残高

(1) 固定資産等の取得価額、減価償却累計額及び当期末残高は、次のとおりである。

(単位:円)

科 目	取得価額	減価償却累計額	当期末残高	(当期減価償却費)
土地改良施設用地等	6,342	0	6,342	0
土地	47,724,582	0	47,724,582	0
建物	168,668,309	14,934,254	153,734,055	3,230,838
機械及び装置	1,101,437	690,336	411,101	138,462
車両運搬具	7,367,048	7,367,043	5	0
器具備品等	15,333,162	5,383,341	9,949,821	1,581,411
ソフトウェア	1,087,770	797,083	290,687	138,462
合 計	241,288,650	29,172,057	212,116,593	5,089,173

(2) 所有土地改良施設及び受託土地改良施設使用収益権の取得額、減価償却累計額及び当期末残高は、次のとおりである。

(単位:円)

科目	取得価額	減価償却累計額	当期末残高	(当期減価償却費)
所有土地改良施設				
総額	26,104,284,527	10,490,788,699	15,613,495,828	585,681,666
(内訳)				
土地改良区	3,977,595,747	1,923,205,525	2,054,390,222	79,849,328
国	559,470,937	455,120,779	104,350,158	10,018,892
道	21,532,979,136	8,079,186,685	13,453,792,451	495,668,861
その他	34,238,707	33,275,710	962,997	144,585
受託土地改良施設使用収益権				
総額	18,502,658,411	9,102,766,911	9,399,891,500	431,516,009
(内訳)				
土地改良区	1,044,654,721	510,037,042	534,617,679	24,284,392
国	16,661,357,510	8,134,658,304	8,526,699,206	387,315,462
道	796,646,180	458,071,565	338,574,615	19,916,155
合計	44,606,942,938	19,593,555,610	25,013,387,328	1,017,197,675

(3) 土地改良施設建設仮勘定に係る補助金相当額については、次のとおりである。

該当事項なし。

- 7 満期保有目的の債券の内訳並びに帳簿価額、時価及び評価損益
該当事項なし。

- 8 受取補助金及び受取助成金の内訳並びに交付者、当期の増減額及び残高
受取補助金及び受取助成金の内訳並びに交付者、当期の増減額及び残高は、次のとおりである。

(単位:円)

補助金等の名称	交付者	前期末残高	当期増加額	当期減少額	当期末残高	貸借対照表上の記載区分
補助金						
水利施設管理強化事業	滝川市・深川市	0	23,430,000	23,430,000	0	一般正味財産
農地集積促進事業	北海道	0	3,080,000	3,080,000	0	一般正味財産
中心経営体農地集積促進事業	北海道	0	263,969,115	263,969,115	0	一般正味財産
土地改良区体制強化事業	北海道	0	2,716,000	2,716,000	0	一般正味財産
農業水利施設電気料金高騰対策緊急支援事業	北海道	0	16,251,769	16,251,769	0	一般正味財産
小計			309,446,884	309,446,884		
助成金						
スマート水田実証プロジェクト	滝川市	0	4,818,000	4,818,000	0	一般正味財産
小計			4,818,000	4,818,000		
合計			314,264,884	314,264,884		

- 9 換地清算金（土地改良法第54条の3の規定に基づき徴収した金額（同法第89条の2第10項の規定において準用するものを含む。））徴収金の当期徴収額、換地清算金（同法第89条の2第11項の規定により県等から支払われた金額）交付金の当期支払額並びにこれら清算金の当期残高換地清算金徴収金の当期徴収額又は換地清算金交付金の当期支払額並びにこれら清算金の当期残高は、次のとおりである。

(単位:円)

換地清算金の区分	前期末残高	当期増加額	当期減少額	当期末残高	貸借対照表上の記載区分	備考
換地清算金徴収金	円	円	円	円		
換地清算金立替金	0	3,108,951	3,108,951	0	流動資産	道営事業
小計		3,108,951	3,108,951			
換地清算金交付金						
換地清算金預り金	0	3,108,951	3,108,951	0	流動負債	道営事業
小計		3,108,951	3,108,951			
合計		6,217,902	6,217,902			

- 10 指定正味財産から一般正味財産への振替額の内訳
指定正味財産から一般正味財産への振替額の内訳は、次のとおりである。

(単位:円)

内 容	金 額
経常収入への振替額	
減価償却費計上による振替額（所有土地改良施設受贈益）	495,813,446
減価償却費計上による振替額（受取補助金）	10,018,892
合計	505,832,338

- 11 関連当事者との取引の内容
該当事項なし。

- 12 重要な後発事項
該当事項なし。

13 その他

(1) 長期借入金について

当事業年度末において貸借対照表に計上されている公庫資金等長期借入金は、以下のとおり。

借入先：日本政策金融公庫 (単位：円)							借入先：日本政策金融公庫 (単位：円)						
事業名	利率 (%)	借入金総額	償還期限	当年度償還額	償還累計額	未償還額	事業名	利率 (%)	借入金総額	償還期限	当年度償還額	償還累計額	未償還額
道管経営体育成基盤整備事業(稲田)	-	17,500,000	R6.2.5	799,876	16,700,124	799,876	道管農地整備事業(滝川西)	-	17,500,000	R9.2.25	827,206	14,191,176	3,308,824
道管経営体育成基盤整備事業(稲田)	1.85	3,500,000	R6.2.5	187,072	3,309,467	190,533	道管農地整備事業(滝川西)	1.35	3,500,000	R9.2.25	172,400	2,786,805	713,195
道管経営体育成基盤整備事業(稲田)	-	13,291,000	R7.2.5	629,189	12,032,622	1,258,378	道管農地整備事業(滝川西)	-	25,833,000	R10.2.25	1,722,200	17,222,000	8,611,000
道管経営体育成基盤整備事業(稲田)	1.85	2,659,000	R7.2.5	144,120	2,362,712	296,288	道管農地整備事業(滝川西)	1.15	5,167,000	R10.2.25	352,005	3,345,311	1,821,689
道管農地整備事業(滝川東)	-	25,833,000	R6.2.25	1,496,012	24,336,988	1,496,012	道管農地整備事業(滝川西)	-	10,833,000	R10.2.25	362,546	9,020,270	1,812,730
道管農地整備事業(滝川東)	1.75	5,167,000	R6.2.25	331,535	4,829,669	337,331	道管農地整備事業(滝川西)	1.15	2,167,000	R10.2.25	74,390	1,782,021	384,979
道管農地整備事業(滝川東)	-	23,333,000	R7.2.25	1,531,893	20,269,214	3,063,786	道管農地整備事業(江部乙北)	-	3,083,000	R8.2.25	205,533	2,466,401	616,599
道管農地整備事業(滝川東)	1.35	4,667,000	R7.2.25	327,137	3,999,417	667,583	道管農地整備事業(江部乙北)	1.45	617,000	R8.2.25	43,487	482,712	134,288
道管農地整備事業(滝川東)	-	11,666,000	R8.2.25	771,242	9,452,878	2,213,122	道管農地整備事業(江部乙北)	-	8,333,000	R8.2.25	555,533	6,666,401	1,666,599
道管農地整備事業(滝川東)	1.45	2,334,000	R8.2.25	162,890	1,851,591	482,409	道管農地整備事業(江部乙北)	1.45	1,667,000	R8.2.25	117,493	1,304,199	362,801
道管農地整備事業(滝川東)	-	22,500,000	R8.2.25	1,406,518	18,433,130	4,066,870	道管農地整備事業(江部乙北)	-	5,000,000	R9.2.25	277,800	3,888,800	1,111,200
道管農地整備事業(滝川東)	1.45	4,500,000	R8.2.25	297,189	3,613,536	886,464	道管農地整備事業(江部乙北)	1.35	1,000,000	R9.2.25	57,716	761,238	238,762
道管農地整備事業(滝川東)	-	65,000,000	R9.2.25	4,138,000	48,448,000	16,552,000	道管農地整備事業(江部乙北)	-	17,500,000	R9.2.25	793,628	14,325,488	3,174,512
道管農地整備事業(滝川東)	1.35	13,000,000	R9.2.25	860,604	9,439,826	3,560,174	道管農地整備事業(江部乙北)	1.35	3,500,000	R9.2.25	165,344	2,816,002	683,998
道管農地整備事業(滝川東)	-	10,000,000	R9.2.25	540,240	7,841,370	2,158,630	道管農地整備事業(江部乙北)	-	16,666,000	R10.2.25	1,142,045	11,141,649	5,524,351
道管農地整備事業(滝川東)	1.35	2,000,000	R9.2.25	112,382	1,535,573	464,427	道管農地整備事業(江部乙北)	1.15	3,334,000	R10.2.25	233,328	2,164,758	1,169,242
道管農地整備事業(滝川東)	-	24,166,000	R10.2.25	1,524,966	16,541,170	7,624,830	道管農地整備事業(江部乙北)	-	9,166,000	R10.2.25	155,126	8,390,370	775,630
道管農地整備事業(滝川東)	1.15	4,834,000	R10.2.25	311,933	3,219,693	1,614,307	道管農地整備事業(江部乙北)	1.15	1,834,000	R10.2.25	31,939	1,668,711	165,289
道管農地整備事業(滝川東)	-	11,666,000	R10.2.25	738,729	7,972,355	3,693,645	道管農地整備事業(江部乙北西)	-	11,666,000	R9.2.25	765,828	8,602,688	3,063,312
道管農地整備事業(滝川東)	1.15	2,334,000	R10.2.25	151,075	1,552,156	781,844	道管農地整備事業(江部乙北西)	1.35	2,334,000	R9.2.25	159,256	1,675,181	658,819
道管農地整備事業(江部乙西)	-	33,333,000	R6.2.25	2,037,887	31,295,113	2,037,887	道管農地整備事業(江部乙北西)	-	35,000,000	R10.2.25	2,333,333	23,333,335	11,666,665
道管農地整備事業(江部乙西)	1.75	6,667,000	R6.2.25	451,306	6,207,791	459,209	道管農地整備事業(江部乙北西)	1.15	7,000,000	R10.2.25	476,879	4,532,062	2,467,938
道管農地整備事業(江部乙西)	-	2,083,000	R7.2.25	138,866	1,805,268	277,732	道管農地整備事業(江部乙北西)	-	22,500,000	R10.2.25	119,399	21,903,005	596,995
道管農地整備事業(江部乙西)	1.35	417,000	R7.2.25	29,678	356,439	60,561	道管農地整備事業(江部乙北西)	1.15	4,500,000	R10.2.25	25,260	4,369,278	130,722
道管農地整備事業(江部乙西)	-	4,583,000	R7.2.25	305,533	3,971,934	611,066	道管農地整備事業(西南8)	-	3,333,000	R9.2.25	126,971	2,825,116	507,884
道管農地整備事業(江部乙西)	1.35	917,000	R7.2.25	65,264	783,822	133,178	道管農地整備事業(西南8)	1.35	667,000	R9.2.25	26,536	557,223	109,777
道管農地整備事業(江部乙西)	-	9,747,000	R8.2.25	633,826	7,845,522	1,901,478	道管農地整備事業(西南8)	-	15,000,000	R10.2.25	1,000,000	10,000,000	5,000,000
道管農地整備事業(江部乙西)	1.45	1,950,000	R8.2.25	134,107	1,535,894	414,106	道管農地整備事業(西南8)	1.15	3,000,000	R10.2.25	204,377	1,942,313	1,057,687
道管農地整備事業(江部乙西)	-	30,000,000	R8.2.25	1,973,852	24,078,444	5,921,556	道管農地整備事業(西南8)	-	3,333,000	R10.2.25	103,164	2,817,180	515,820
道管農地整備事業(江部乙西)	1.45	6,000,000	R8.2.25	417,453	4,710,971	1,289,029	道管農地整備事業(西南8)	1.15	667,000	R10.2.25	21,232	557,119	109,881
道管農地整備事業(江部乙西)	-	47,500,000	R9.2.25	3,047,936	35,308,256	12,191,744	道管農地整備事業(西南7)	-	5,833,000	R10.2.25	388,866	3,888,670	1,944,330
道管農地整備事業(江部乙西)	1.35	9,500,000	R9.2.25	633,707	6,878,467	2,621,533	道管農地整備事業(西南7)	1.15	1,167,000	R10.2.25	79,503	755,561	411,439
道管農地整備事業(江部乙西)	-	15,833,000	R9.2.25	422,623	14,142,508	1,690,492	道管農地整備事業(西南7)	-	1,666,000	R10.2.25	50,500	1,413,500	252,500
道管農地整備事業(江部乙西)	1.35	3,167,000	R9.2.25	88,168	2,802,255	364,745	道管農地整備事業(西南7)	1.15	334,000	R10.2.25	10,633	278,984	55,016
道管農地整備事業(江部乙西)	-	22,500,000	R10.2.25	1,416,915	15,415,425	7,084,575	道管農地整備事業(東滝川第1)	-	1,666,000	R22.2.25	0	0	1,666,000
道管農地整備事業(江部乙西)	1.15	4,500,000	R10.2.25	289,800	3,000,241	1,499,759	道管農地整備事業(東滝川第1)	0.85	334,000	R22.2.25	0	0	334,000
道管農地整備事業(江部乙西)	-	11,666,000	R10.2.25	539,651	8,967,745	2,698,255	道管農地整備事業(東滝川第1)	-	20,078,740	R23.2.25	0	0	20,078,740
道管農地整備事業(江部乙西)	1.15	2,334,000	R10.2.25	110,600	1,761,628	572,372	道管農地整備事業(東滝川第1)	0.23	4,921,260	R23.2.25	0	0	4,921,260
道管農地整備事業(滝川西)	-	9,166,000	R6.2.25	587,258	8,578,742	587,258	道管農地整備事業(東滝川第1)	-	52,916,666	R24.2.25	0	0	52,916,666
道管農地整備事業(滝川西)	1.75	1,834,000	R6.2.25	130,071	1,701,648	132,352	道管農地整備事業(東滝川第1)	0.45	10,583,334	R24.2.25	0	0	10,583,334
道管農地整備事業(滝川西)	-	5,166,000	R7.2.25	285,266	4,595,468	570,532	道管農地整備事業(東滝川第1)	-	45,200,000	R25.2.25	0	0	45,200,000
道管農地整備事業(滝川西)	1.35	1,034,000	R7.2.25	61,036	909,437	124,563	道管農地整備事業(東滝川第1)	0.55	11,800,000	R25.2.25	0	0	11,800,000
道管農地整備事業(滝川西)	-	12,083,000	R8.2.25	805,533	9,666,401	2,416,599	道管農地整備事業(東滝川第1)	-	40,808,728	R26.2.25	0	0	40,808,728
道管農地整備事業(滝川西)	1.45	2,417,000	R8.2.25	170,355	1,890,974	526,026	道管農地整備事業(東滝川第1)	0.21	8,161,746	R26.2.25	0	0	8,161,746
道管農地整備事業(滝川西)	-	23,333,000	R8.2.25	1,541,327	18,709,019	4,623,981	道管農地整備事業(東滝川第1)	-	74,699,788	R27.2.25	0	0	74,699,788
道管農地整備事業(滝川西)	1.45	4,667,000	R8.2.25	325,956	3,660,503	1,006,497	道管農地整備事業(東滝川第1)	0.45	14,939,958	R27.2.25	0	0	14,939,958
道管農地整備事業(滝川西)	-	26,666,000	R9.2.25	1,645,914	20,082,344	6,583,656	道管農地整備事業(東滝川第1)	-	13,758,333	R28.2.25	0	0	13,758,333
道管農地整備事業(滝川西)	1.35	5,334,000	R9.2.25	342,349	3,917,749	1,416,251	道管農地整備事業(東滝川第1)	0.45	2,751,667	R28.2.25	0	0	2,751,667

借入先：日本政策金融公庫 (単位：円)

事業名	利率 (%)	借入金総額	償還期限	当年度償還額	償還累計額	未償還額
道営農地整備事業 (東滝川第1)	-	17,726,566	R29.2.25	0	0	17,726,566
道営農地整備事業 (東滝川第1)	0.85	4,253,434	R29.2.25	0	0	4,253,434
道営農地整備事業 (東滝川第1西)	-	5,700,000	R23.2.25	0	0	5,700,000
道営農地整備事業 (東滝川第1西)	0.23	1,300,000	R23.2.25	0	0	1,300,000
道営農地整備事業 (東滝川第1西)	-	28,249,999	R24.2.25	0	0	28,249,999
道営農地整備事業 (東滝川第1西)	0.45	5,650,001	R24.2.25	0	0	5,650,001
道営農地整備事業 (東滝川第1西)	-	17,500,000	R25.2.25	0	0	17,500,000
道営農地整備事業 (東滝川第1西)	0.55	3,500,000	R25.2.25	0	0	3,500,000
道営農地整備事業 (東滝川第1西)	-	18,914,895	R26.2.25	0	0	18,914,895
道営農地整備事業 (東滝川第1西)	0.21	3,782,980	R26.2.25	0	0	3,782,980
道営農地整備事業 (東滝川第1西)	-	563,098	R27.2.25	0	0	563,098
道営農地整備事業 (東滝川第1西)	0.45	122,014	R27.2.25	0	0	122,014
道営農地整備事業 (東滝川第1西)	-	31,541,666	R28.2.25	0	0	31,541,666
道営農地整備事業 (東滝川第1西)	0.45	6,308,334	R28.2.25	0	0	6,308,334
道営農地整備事業 (東滝川第1西)	-	1,411,866	R29.2.25	0	0	1,411,866
道営農地整備事業 (東滝川第1西)	0.85	348,134	R29.2.25	0	0	348,134
道営農地整備事業 (西南北部一期)	-	7,000,000	R25.2.25	0	0	7,000,000
道営農地整備事業 (西南北部一期)	0.55	1,400,000	R25.2.25	0	0	1,400,000
道営農地整備事業 (西南北部一期)	-	34,189,500	R26.2.25	0	0	34,189,500
道営農地整備事業 (西南北部一期)	0.21	6,837,900	R26.2.25	0	0	6,837,900
道営農地整備事業 (西南北部一期)	-	48,750,405	R27.2.25	0	0	48,750,405
道営農地整備事業 (西南北部一期)	0.45	9,750,082	R27.2.25	0	0	9,750,082
道営農地整備事業 (西南北部一期)	-	21,508,333	R28.2.25	0	0	21,508,333
道営農地整備事業 (西南北部一期)	0.45	4,301,667	R28.2.25	0	0	4,301,667
道営農地整備事業 (西南北部一期)	-	7,793,863	R29.2.25	0	0	7,793,863
道営農地整備事業 (西南北部一期)	0.85	1,846,137	R29.2.25	0	0	1,846,137
道営農地整備事業 (西南北部二期)	-	5,500,000	R25.2.25	0	0	5,500,000
道営農地整備事業 (西南北部二期)	0.55	1,200,000	R25.2.25	0	0	1,200,000
道営農地整備事業 (西南北部二期)	-	900,000	R26.2.25	0	0	900,000
道営農地整備事業 (西南北部二期)	0.21	188,210	R26.2.25	0	0	188,210
道営農地整備事業 (西南北部二期)	-	6,581,712	R27.2.25	0	0	6,581,712
道営農地整備事業 (西南北部二期)	0.45	1,645,428	R27.2.25	0	0	1,645,428
道営農地整備事業 (西南北部二期)	-	42,650,000	R28.2.25	0	0	42,650,000
道営農地整備事業 (西南北部二期)	0.45	8,530,000	R28.2.25	0	0	8,530,000
道営農地整備事業 (西南中央1)	-	14,000,000	R25.2.25	0	0	14,000,000
道営農地整備事業 (西南中央1)	0.55	3,000,000	R25.2.25	0	0	3,000,000
道営農地整備事業 (西南中央1)	-	14,000,000	R25.2.25	0	0	14,000,000
道営農地整備事業 (西南中央1)	0.55	3,000,000	R25.2.25	0	0	3,000,000
道営農地整備事業 (西南中央1)	-	39,900,000	R26.2.25	0	0	39,900,000
道営農地整備事業 (西南中央1)	0.21	9,854,813	R26.2.25	0	0	9,854,813

借入先：日本政策金融公庫 (単位：円)

事業名	利率 (%)	借入金総額	償還期限	当年度償還額	償還累計額	未償還額
道営農地整備事業 (西南中央1)	-	64,190,585	R27.2.25	0	0	64,190,585
道営農地整備事業 (西南中央1)	0.45	12,838,117	R27.2.25	0	0	12,838,117
道営農地整備事業 (西南中央1)	-	72,050,000	R28.2.25	0	0	72,050,000
道営農地整備事業 (西南中央1)	0.45	14,410,000	R28.2.25	0	0	14,410,000
道営農地整備事業 (西南中央1)	-	48,419,769	R29.2.25	0	0	48,419,769
道営農地整備事業 (西南中央1)	0.85	10,420,231	R29.2.25	0	0	10,420,231
道営農地整備事業 (西南中央2)	-	9,004,597	R26.2.25	0	0	9,004,597
道営農地整備事業 (西南中央2)	0.21	2,251,150	R26.2.25	0	0	2,251,150
道営農地整備事業 (西南中央2)	-	4,106,705	R27.2.25	0	0	4,106,705
道営農地整備事業 (西南中央2)	0.45	1,026,676	R27.2.25	0	0	1,026,676
道営農地整備事業 (西南中央2)	-	25,408,333	R28.2.25	0	0	25,408,333
道営農地整備事業 (西南中央2)	0.45	5,081,667	R28.2.25	0	0	5,081,667
道営農地整備事業 (西南中央2)	-	44,005,790	R29.2.25	0	0	44,005,790
道営農地整備事業 (西南中央2)	0.85	8,494,210	R29.2.25	0	0	8,494,210
道営農地整備事業 (西南中央3)	-	6,193,000	R27.2.25	0	0	6,193,000
道営農地整備事業 (西南中央3)	0.45	1,548,250	R27.2.25	0	0	1,548,250
道営農地整備事業 (西南中央3)	-	937,824	R28.2.25	0	0	937,824
道営農地整備事業 (西南中央3)	0.45	232,176	R28.2.25	0	0	232,176
道営農地整備事業 (西南中央3)	-	27,954,166	R29.2.25	0	0	27,954,166
道営農地整備事業 (西南中央3)	0.85	5,590,834	R29.2.25	0	0	5,590,834
道営農地整備事業 (東滝川第2)	-	3,708,848	R29.2.25	0	0	3,708,848
道営農地整備事業 (東滝川第2)	0.85	921,152	R29.2.25	0	0	921,152
道営水利施設整備事業 (西南)	0.55	17,192,938	R25.2.25	0	0	17,192,938
道営水利施設整備事業 (西南)	0.21	68,327,034	R26.2.25	0	0	68,327,034
道営水利施設整備事業 (西南)	0.45	40,180,000	R27.2.25	0	0	40,180,000
道営水利施設整備事業 (西南)	0.45	51,400,000	R28.2.25	0	0	51,400,000
道営水利施設整備事業 (西南)	0.85	14,640,000	R29.2.25	0	0	14,640,000
道営水利施設整備事業 (東滝川)	0.85	4,190,000	R29.2.25	0	0	4,190,000
長寿命化防災・減災事業 (空知)	0.06	11,780,000	R11.2.25	1,148,085	4,877,011	6,902,989
長寿命化防災・減災事業 (空知二)	0.30	9,300,000	R12.2.25	919,724	2,784,210	6,515,790
長寿命化防災・減災事業 (空知三)	0.30	1,190,000	R13.2.25	117,755	235,157	954,843
庁舎改築工事	0.20	136,855,000	R27.2.25	5,365,354	16,063,954	120,791,046
庁舎改築工事	0.20	68,010,000	R28.2.25	2,660,987	5,316,662	62,693,338

借入先：たきかわ農業協同組合 (単位：円)

事業名	利率 (%)	借入金総額	償還期限	当年度償還額	償還累計額	未償還額
負担軽減償還金 (滝川東)	1.75	12,000,000	R8.3.31	1,229,082	8,182,191	3,817,809
負担軽減償還金 (江部乙西)	1.75	27,500,000	R8.3.31	2,598,477	19,559,298	7,940,702
負担軽減償還金 (滝川西)	1.75	26,700,000	R9.3.31	2,628,267	15,718,864	10,981,136
負担軽減償還金 (江部乙北)	1.32	54,000,000	R14.3.31	5,071,965	16,910,487	37,089,513
負担軽減償還金 (江部乙北西)	1.60	123,000,000	R17.3.31	8,899,243	8,899,243	114,100,757
負担軽減償還金 (西南S)	1.60	53,000,000	R17.3.31	3,700,024	3,700,024	49,299,976
負担軽減償還金 (西南7)	1.60	39,000,000	R17.3.31	2,722,659	2,722,659	36,277,341

(2) 長期借入金の償還方法

当期長期借入金の償還期限まで、毎年度、一般賦課金及び特別賦課金を償還資金に充当する予定である。

(3) 未収賦課金等の明細

(単位：円)

調定年度	区分	件数	期首残高	当期減少額	期末残高	不納欠損引当金	備考
当該会計年度	流動資産 道営事業賦課金	1	-	-	334,274	-	
	合計		-	-	334,274	-	

(4) 引当金の明細

(単位：円)

科目	期首残高	当期増加額	当期減少額		期末残高
			目的使用	その他	
職員退職給付引当金	93,018,993	7,744,278	0	0	100,763,271
役員退任慰労引当金	1,602,737	1,250,000	0	0	2,852,737

正味財産増減計算書

令和4年4月1日から令和5年3月31日まで

一般会計

(単位：円)

科 目	当年度	前年度	増 減
I 一般正味財産増減の部			
1 経常増減の部			
(1) 経常収入			
土地改良事業収入	362,819,968		
附帯事業収入	6,259,340		
基本財産運用収入	80,138		
特定資産運用収入	57,986		
補助金等収入	314,264,884		
交付金収入	11,580,000		
業務受託料収入	17,689,364		
雑収入	155,328		
受取補助金等	505,832,338		
経常収入計	A 1,218,739,346		
(2) 経常支出			
土地改良事業費支出	246,437,607		
一般管理費支出	88,493,874		
土地改良事業負担金支出	206,815,632		
支払利息	4,876,066		
雑支出	1,622,415		
一般会計繰入額	8,994,278		
減価償却費	615,055,231		
経常支出計	B 1,172,295,103		
当期経常増減額	C=A-B 46,444,243		
2 経常外増減の部			
(1) 経常外収入			
固定資産売却益			
土地改良施設用地等売却益	892,700		
車両運搬具売却益	149,999		
過年度修正			
過年度修正益	217,147,638		
経常外収入計	D 218,190,337		
(2) 経常外支出			
固定資産除却損			
所有土地改良施設除却損	4		
経常外支出計	E 4		
当期経常外増減額	F=D-E 218,190,333		
当期一般正味財産増減額	G=C+F 264,634,576		
一般正味財産期首残高	H 1,139,929,464		
一般正味財産期末残高	I=G+H 1,404,564,040		
II 指定正味財産増減の部			
1 受取補助金等			
受取補助金(施設用)	0		
所有土地改良施設受贈益	1,520,033,842		
2 一般正味財産への振替額			
一般正味財産への振替額(受取補助金(施設用))	△10,018,892		
一般正味財産への振替額(所有土地改良施設受贈益)	△495,813,446		
当期指定正味財産増減額	J 1,014,201,504		
指定正味財産期首残高	K 12,544,904,102		
指定正味財産期末残高	L=J+K 13,559,105,606		
III 正味財産期末残高	M=I+L 14,963,669,646		

財 産 目 録

令和5年3月31日現在

科 目	金 額	科 目	金 額
I 資産の部	(単位：円)	(3) その他固定資産	(単位：円)
1 流動資産		土地	47,724,582
(1) 現金及び預金		滝川市朝日町西1丁目80 他15件	
現金	38,445	建物	153,734,055
預金		庁舎 他4件	
たきかわ農協江部乙支店	13,542,255	機械及び装置	411,101
きたそらち農協音江支所	5,032,371	チェーンソー 他12件	
北洋銀行滝川支店	133,203	車両運搬具	5
北海道銀行滝川支店	186,352	トヨタ カルディナV 他4件	
北門信金江部乙支店	27,462,465	器具備品等	9,949,821
空知商工信用組合滝川支店	109,665	両袖机 他238件	
計	46,504,756	ソフトウェア	290,687
(2) 未収賦課金等		水土里ネット会計 他10件	
未収道営事業賦課金1件	334,274	適正化事業拠出金	3,066,000
(3) その他未収金		北海道土地改良事業団体連合会出資金	450,000
短期未収金(補助金収入他)	3,175,810	農林中央金庫出資金	630,000
流動資産合計	50,014,840	北海道信用農業協同組合連合会出資金	30,000
2 固定資産		たきかわ農業協同組合出資金	50,000
(1) 基本財産		長期貸付金	16,000,000
備荒積立金		その他固定資産合計	232,336,251
たきかわ農協江部乙支店	194,285,307	固定資産合計	16,959,711,257
きたそらち農協音江支所	50,000,000	3 繰延資産	
北洋銀行滝川支店	10,000,000	繰延資産合計	0
北海道銀行滝川支店	10,000,000	資産合計	17,009,726,097
北門信金江部乙支店	10,000,000		
空知商工信用組合滝川支店	10,000,000	II 負債の部	
計	284,285,307	1 流動負債	
事業積立金		未収金(水道光熱費他)	18,773,040
たきかわ農協江部乙支店	34,633,212	預り金(所得税・住民税・雇用保険)	472,880
基本財産合計	318,918,519	短期借入金	58,476,726
(2) 特定資産		日本政策金融公庫 87件	
所有土地改良施設	15,613,495,828	短期借入金	25,836,120
江部乙北西1-1-1号		たきかわ農業協同組合 7件	
用水路 他2,304件		適正化事業拠出金短期未払金	1,158,000
土地改良施設用地等	6,342	流動負債合計	104,716,766
滝川市江部乙町東12丁目			
1458-3 他4,343件		2 固定負債	
受託土地改良施設使用収益権	534,617,679	長期公庫資金等長期借入金	1,603,776,563
北空知頭首工 他4件		日本政策金融公庫 159件	
職員退職給付引当積立資産		長期その他の長期借入金	233,671,114
たきかわ農協江部乙支店	84,698,324	たきかわ農業協同組合 7件	
役員退任慰労金積立資産		適正化事業拠出金長期未払金	276,000
たきかわ農協江部乙支店	2,851,977	職員退職給付引当金	100,763,271
転用決済金積立資産		役員退任慰労引当金	2,852,737
たきかわ農協江部乙支店	27,219,988	固定負債合計	1,941,339,685
建物等更新積立資産		負債合計	2,046,056,451
たきかわ農協江部乙支店	3,715,712		
中心経営体農地集積		III 正味財産の部	
促進事業積立資産		正味財産合計	14,963,669,646
たきかわ農協江部乙支店	141,850,637		
特定資産合計	16,408,456,487	負債及び正味財産合計	17,009,726,097

事業報告 (令和5年3月31日調製)

第1 地区及び組合員の状況

1 地区 総面積 4,237.90 ha

年度別地積 事業別	前年度末 地積	本年度末 地積	比較増△減	本年度賦課地積
かんがい施設・管理	4,237.90 ha	4,237.90 ha	0.00 ha	40,455.78 ha

2 組合員 総数 308 名

年度別員数 市町別	前年度末	本年度末	比較増△減	附記
深川市	78 人	75 人	△ 3 人	
滝川市江部乙町	134	121	△ 13	
滝川市	115	112	△ 3	
合計	327	308	△ 19	

第2 事業の状況

1 土地改良施設の維持管理の状況

(1) 揚水機の状況

本年度は、天候に恵まれ適度な降雨があったが、電力料の高騰により昨年度と比較して、2割程度電力料が増加となった。地区内の土地へ比較的順調に配水することができた。

番号	科目 揚水機名	修繕費内訳		維持費内訳				計
		修繕費	摘要	電力料	部品・整備・通信	水道料	電気保安協会委託料	
1	音江揚水機	189,530		5,421,424	180,491	—	103,620	5,705,535
2	豊泉	45,100		5,377,197	135,992	—	103,620	5,616,809
3	広里	—		1,757,950	40,000	—	—	1,797,950
4	向陽第1	—		180,098	40,000	—	—	220,098
5	向陽第2	—		237,006	40,000	—	—	277,006
6	稲田	45,100		12,291,672	148,280	—	157,520	12,597,472
7	東陽17丁目	276,045		10,775,873	135,993	—	157,520	11,069,386
8	西南	45,100		11,450,481	206,095	—	135,630	11,792,206
9	新川	517,000		112,321	40,000	—	—	152,321
10	10丁目	45,100		3,494,401	213,872	—	98,670	3,806,943
11	滝川東	136,345		13,339,199	273,448	—	157,520	13,770,167
12	東6丁目第2	—		200,044	40,000	—	—	240,044
13	東5丁目第2	—		112,206	40,000	—	—	152,206
14	滝川	45,100		4,398,435	175,482	10,995	103,620	4,688,532
15	西町	781,000		265,715	40,000	—	—	305,715
16	東4丁目	—		857,504	199,500	—	—	1,057,004
17	東3丁目	45,100		3,103,781	135,993	—	98,670	3,338,444
18	東1丁目	—		32,306	40,000	—	—	72,306
19	新幌倉	45,100		3,407,873	327,392	—	98,670	3,833,935
20	東滝川	—		122,082	40,000	—	—	162,082
補水揚水機(16ヶ所)		363,000		399,982	30,000	—	—	429,982
計(36ヶ所)		2,578,620		77,337,550	2,522,538	10,995	1,215,060	81,086,143

(2) 維持管理の状況

用排水路の維持について

用排水路の維持については、例年どおり、土地改良区管理用排水路は本区職員による直営又は請負により実施し、個人用排水路は、組合員へ目地補修資材等を支給し、草刈り、浚渫及び補修等を実施した。

また、維持管理事業についても、補助金を導入して計画的に工事を実施すべく、土地改良施設維持管理適正化事業に加入している。

主な請負工事として、次の工事を実施した。

ア 用排水路の維持について

① 土地改良施設維持管理適正化事業

工事・業務名	事業費	工事場所	工事内容	請負業者名
適正化事業 滝川揚水機場	14,960,000 円	滝川市	揚水機場整備	(株)日星電機岩見沢支店
適正化事業 向陽第2揚水機場	4,620,000 円	深川市	揚水機場整備	(株)日星電機岩見沢支店
合 計	19,580,000 円			

② 浚渫・清掃

工事名	事業費	工事場所	工事内容	請負業者名
幹線支線法面伐開工事	1,308,000 円	深川市・滝川市	空知幹線維持作業、 空知幹線草刈り等	石川大輔 外4
補給水源流排水路浚渫工事	613,800 円	深川市・滝川市	各排水路浚渫工事	直営
合 計	1,921,800 円			

③ 草刈、清掃：空知幹線他69路線支線用水路

$$L = 132,230 \text{ m} \quad A = 396,690 \text{ m}^2$$

上記のほか、幹線より分岐する支線並びに稲田ダムについても夫々所属関係組合員が出役し、土砂浚渫、雑草等の除去を行ない施設の管理と用水の配分の万全を図った。

④ その他の工事

イ 堰・樋門の維持について

該当無し

ウ ポンプ施設等について

ポンプ施設等については、例年どおり配水開始前に各揚水機を点検整備し、用水の円滑な送水確保に努めた。

エ その他（土地改良施設維持工事）

工事名	事業費	工事場所	工事内容	請負業者名
幹線支線築堤修繕工事	759,000 円	滝川市	空知幹線水路すきとり工事	(株)新谷組
随時修繕工事	14,312,459 円	深川市・滝川市	用排水路施設応急工事等	丸藤産業(株)外50
工事雑費	2,393,375 円	深川市・滝川市	分水門金具、除草剤等	直営
合 計	17,464,834 円			

オ その他：補助金を交付した工事の状況

番号	工 事 名	工 事 内 容	設計金額	補助金額
1	音江管理区和田地先水路改良工事 (和田)	取付横断管改修	115,000	46,000
2	音江管理区澁谷・田中地先排水路改良工事 (澁谷/田中)	トラフ改修	632,000	252,800
3	音江管理区飯村地先水路改良工事 (飯村)	トラフ改修 レバー式取付 2箇所	323,000	129,200
4	音江管理区安居地先排水路改良工事 (安居)	排水路改修	61,000	24,400
5	音江管理区吉川地先水路改良工事 (吉川)	レバー式取付 3箇所	401,000	160,400
6	15丁目管理区中村地先排水路改良工事 (中村)	トラフ装工 40m V24 20本	431,000	172,400
7	4丁目管理区中村地先水路改良工事 (中村)	トラフ・横断管改修	206,000	82,400
8	15丁目管理区今地先水路改良工事(緊急) (今)	目地補修、横断管補修	121,000	48,400
	合 計	8件	2,290,000	916,000

2 土地改良事業（維持管理事業を除く。）工事の施行状況

(1) 本年度工事の概要

該当無し

3 事業による受益の状況

事業による受益地の変更はない

4 道営事業の進捗状況

事業名	地区名	事業費(千円)	工事内容	請負業者名
農地整備事業	東滝川第1	177,266	区画 暗渠 0.0 ha 用水 0.0 ha 排水 117 m 0 m	(株)田端本堂カバニー 北海道調査補償(株)
農地整備事業	東滝川第1西	14,119	区画 暗渠 0.0 ha 用水 0 m 排水 0 m	換地業務
農地整備事業	西南北部一期	77,938	区画 暗渠 6.3 ha 用水 3.1 ha 排水 279 m 342 m	妻神工業(株) (株)高崎
農地整備事業	西南北部二期	2,799	区画 暗渠 0.0 ha 用水 0 m 排水 0 m	妻神工業(株) (株)高崎
農地整備事業	西南中央1	484,198	区画 暗渠 28.1 ha 用水 36.6 ha 排水 1,871 m 1,081 m	泰進・極東JV (株)神部 (株)東亜エンジニアリング
農地整備事業	西南中央2	440,058	区画 暗渠 31.1 ha 用水 31.1 ha 排水 1,974 m 1,922 m	(株)神部組 むらかみ・安田JV アルスマエヤ(株)
農地整備事業	西南中央3	471,903	区画 暗渠 23.0 ha 用水 15.8 ha 排水 1,941 m 1,162 m	妻神工業(株) 不二建設(株) (株)東亜エンジニアリング
農地整備事業	東滝川第2	37,088	調査設計 1式	(株)ルーラルエンジニア
水利施設整備事業	西南	117,963	用水 2,096 m	(株)田端本堂カバニー
水利施設整備事業	東滝川	33,574	調査設計 1式	(株)ルーラルエンジニア

第3 事務の経過

1 総代会の開催及び議決状況の概要

年月日	区分	開催場所	出席者数	付議事項
R4. 8. 19	臨時	空知土地改良区 会議室	34名 (うち書面 議決20名)	令和3年度決算関係書類について 外6件
R5. 3. 20	通常	空知土地改良区 会議室	33名 (うち書面 議決21名)	令和4年度道営事業借換資金借入議決の変更について 外24件

2 理事会の開催及び議決状況の概要

年月日	区分	開催場所	出席者数	付議事項
R4. 6. 10	第1回	空知土地改良区 第1会議室	7名	農地転用に伴う地区除外専決処分について 外3件
R4. 7. 12	第2回	空知土地改良区 第1会議室	5名	第2回空知・江部乙土地改良区統合整備推進協議会の結果について 外3件
R4. 8. 3	第3回	空知土地改良区 第1会議室	7名	令和3年度決算監査及び令和4年度中間監査の結果について 外7件
R4. 10. 18	第4回	空知土地改良区 第1会議室	7名	見積合わせの結果について 外5件
R4. 12. 14	第5回	空知土地改良区 第1会議室	6名	賦課金等の徴収状況について 外8件
R5. 2. 2	第6回	空知土地改良区 第1会議室	7名	賦課金等の徴収状況について 外5件
R5. 2. 17	第7回	空知土地改良区 第1会議室	7名	令和5年度道営事業の地区別予算等について 外13件
R5. 3. 3	第8回	空知土地改良区 第1会議室	7名	賦課金等の徴収状況について 外10件
R5. 3. 30	第9回	空知土地改良区 第1会議室	7名	基本財産の一時運用について 外8件

3 監事会の開催及び議決状況の概要

年月日	区分	開催場所	出席者数	付議事項
R4. 7. 20	第1回	空知土地改良区 第1会議室	3名	令和3年度決算監査について 外1件
R4. 11. 14	第2回	空知土地改良区 第1会議室	3名	断水後の施設及び工事施工状況について(現地監査) 外1件
R4. 12. 14	第3回	空知土地改良区 第2会議室	2名	令和4年度一般会計収入支出予算の補正について
R5. 2. 17	第4回	空知土地改良区 第2会議室	3名	会計細則の一部改正について
R5. 2. 20	第5回	空知土地改良区 第1会議室	3名	令和4年度中間監査について
R5. 3. 30	第6回	空知土地改良区 第1会議室	2名	令和5年度監査計画について

4 換地委員会の開催及び議決状況の概要

年月日	区分	開催場所	出席者数	付議事項
R4. 6. 23	西南北部	空知土地改良区 第1会議室	8名	令和4年度諮問事項について 外1件
R4. 6. 23	東滝川第1西	空知土地改良区 第1会議室	4名	委嘱状交付 外2件
R4. 6. 30	西南中央1	空知土地改良区 第1会議室	8名	令和4年度諮問事項について 外1件
R4. 6. 30	東滝川第1	空知土地改良区 第1会議室	6名	令和4年度諮問事項について 外3件
R4. 7. 7	西南中央2	空知土地改良区 第1会議室	7名	令和4年度諮問事項について 外2件
R4. 7. 7	東滝川第2	空知土地改良区 第1会議室	5名	委嘱状交付 外2件
R4. 7. 26	西南中央3	空知土地改良区 第1会議室	6名	令和4年度諮問事項について外1件
R4. 7. 26	東滝川第2	空知土地改良区 第1会議室	6名	従前の土地の評定について 外1件
R4. 8. 9	東滝川第1西	空知土地改良区 第1会議室	4名	現地踏査 外1件
R4. 8. 22	東滝川第2	空知土地改良区 第1会議室	6名	現地踏査 外2件
R4. 10. 14	西南北部	空知土地改良区 第1会議室	7名	令和4年度諮問事項について 外2件
R4. 10. 24	西南中央1	空知土地改良区 第1会議室	8名	現地踏査 外2件
R4. 11. 1	西南中央2	空知土地改良区 第1会議室	9名	現地踏査 外2件
R4. 11. 8	西南中央3	空知土地改良区 第1会議室	6名	現地踏査 外2件
R4. 11. 10	東滝川第2	空知土地改良区 第1会議室	6名	評価基準及び評価について 外2件
R4. 12. 8	東滝川第1西	空知土地改良区 第1会議室	4名	工事後の土地評価について 外1件
R4. 12. 12	東滝川第2	空知土地改良区 第1会議室	5名	工事後の土地評価について 外1件
R4. 12. 13	西南中央2	空知土地改良区 第1会議室	10名	令和4年度諮問事項に対する答申確定について
R4. 12. 16	西南中央3	空知土地改良区 第1会議室	7名	令和4年度諮問事項に対する答申確定について
R4. 12. 20	西南北部	空知土地改良区 第1会議室	8名	令和4年度諮問事項に対する答申確定について

5 管理区長会議の開催及び議決状況の概要

年月日	区分	開催場所	出席者数	付議事項
R4. 4. 4	—	空知土地改良区 会議室	12名	令和4年度事業計画について 外6件
R4. 11. 9	—	空知土地改良区 会議室	12名	令和4年度事業実施状況について 外5件

6 空知・江部乙土地改良区合併検討委員会の開催及び議決状況の概要

年月日	区分	開催場所	出席者数	付議事項
R5. 2. 9	第5回	空知土地改良区 第1会議室	8名	合併延期に伴うスケジュールの見直しについて 外2件

7 空知・江部乙土地改良区統合整備推進協議会の開催及び議決状況の概要

年月日	区分	開催場所	出席者数	付議事項
R4. 7. 1	第2回	空知土地改良区 会議室	10名	空知・江部乙土地改良区統合整備推進協議会規約の一部改正について 外2件

8 総代の異動

氏名	退任年月日	事由
菅原 秀男	令和4年6月2日	資格喪失のため

第4 経理の状況

- 1 ア かんがい施設の維持管理費 155,275,578 円
- 内訳
- 1 維持管理費支出 64,470,008 円
- 2 揚水機管理費支出 88,936,409 円
- 3 貯水池管理費支出 1,869,161 円
- イ 用排水施設の新設
該当無し
- ウ ほ場整備
該当無し

2 借入金

(単位：円)

事業名・地区名	借入先	借入年月日	利率	借入金額	償還期限	当該年度償還額	償還残高
農地整備事業 東滝川第1	日本政策金融公庫	令和4年11月30日	0.00	17,726,566	令和29年2月25日	0	17,726,566
農地整備事業 東滝川第1	日本政策金融公庫	令和4年11月30日	0.85	4,253,434	令和29年2月25日	0	4,253,434
農地整備事業 東滝川第1西	日本政策金融公庫	令和4年11月30日	0.00	1,411,866	令和29年2月25日	0	1,411,866
農地整備事業 東滝川第1西	日本政策金融公庫	令和4年11月30日	0.85	348,134	令和29年2月25日	0	348,134
農地整備事業 西南北部一期	日本政策金融公庫	令和4年11月30日	0.00	7,793,863	令和29年2月25日	0	7,793,863
農地整備事業 西南北部一期	日本政策金融公庫	令和4年11月30日	0.85	1,846,137	令和29年2月25日	0	1,846,137
農地整備事業 西南中央1	日本政策金融公庫	令和4年11月30日	0.00	48,419,769	令和29年2月25日	0	48,419,769
農地整備事業 西南中央1	日本政策金融公庫	令和4年11月30日	0.85	10,420,231	令和29年2月25日	0	10,420,231
農地整備事業 西南中央2	日本政策金融公庫	令和4年11月30日	0.00	44,005,790	令和29年2月25日	0	44,005,790
農地整備事業 西南中央2	日本政策金融公庫	令和4年11月30日	0.85	8,494,210	令和29年2月25日	0	8,494,210
農地整備事業 西南中央3	日本政策金融公庫	令和4年11月30日	0.00	27,954,166	令和29年2月25日	0	27,954,166
農地整備事業 西南中央3	日本政策金融公庫	令和4年11月30日	0.85	5,590,834	令和29年2月25日	0	5,590,834
農地整備事業 東滝川第2	日本政策金融公庫	令和4年11月30日	0.00	3,708,848	令和29年2月25日	0	3,708,848
農地整備事業 東滝川第2	日本政策金融公庫	令和4年11月30日	0.85	921,152	令和29年2月25日	0	921,152
水利施設整備事業 西南	日本政策金融公庫	令和4年11月30日	0.85	14,640,000	令和29年2月25日	0	14,640,000
水利施設整備事業 東滝川	日本政策金融公庫	令和4年11月30日	0.85	4,190,000	令和29年2月25日	0	4,190,000
借換資金 江部乙北西	たきかわ農協	令和5年3月31日	1.60	123,000,000	令和17年3月31日	8,899,243	114,100,757
借換資金 西南8丁目	たきかわ農協	令和5年3月31日	1.60	53,000,000	令和17年3月31日	3,700,024	49,299,976
借換資金 西南7丁目	たきかわ農協	令和5年3月31日	1.60	39,000,000	令和17年3月31日	2,722,659	36,277,341
計				416,725,000		15,321,926	401,403,074

3 一時運用金

運用及び償還年月日	運用金額	償還金額	運用財源	運用累計額	運用目的
令和4年5月2日	20,000,000 円	—	備荒積立金	20,000,000 円	土地改良事業費に充当の為
〃	10,000,000 円	—	〃	30,000,000 円	一般管理費に充当の為
令和4年6月2日	20,000,000 円	—	〃	50,000,000 円	土地改良事業費に充当の為
〃	10,000,000 円	—	〃	60,000,000 円	一般管理費に充当の為
令和4年7月4日	30,000,000 円	—	〃	90,000,000 円	土地改良事業費に充当の為
〃	10,000,000 円	—	〃	100,000,000 円	一般管理費に充当の為
令和4年8月4日	30,000,000 円	—	〃	130,000,000 円	土地改良事業費に充当の為
〃	10,000,000 円	—	〃	140,000,000 円	一般管理費に充当の為
令和4年9月7日	10,000,000 円	—	〃	150,000,000 円	土地改良事業費に充当の為
令和4年12月27日	—	150,000,000 円	一般会計	0 円	—

4 賦課金の納入及び滞納状況

(単位：円)

賦課金種目	年度	調定額	徴収済額	未収額	徴収率
一般賦課金(経常)	令和4年度	199,573,060	199,573,060	0	100.0%
一般賦課金(かんがい)	令和4年度	84,551,000	84,551,000	0	100.0%
一般賦課金(中心経営体)	令和4年度	24,929,986	24,929,986	0	100.0%
特別賦課金(道営事業)	令和4年度	51,557,797	51,223,523	334,274	99.4%
合計		360,611,843	360,277,569	334,274	99.9%

令和5年度 臨時総代会開催

令和5年8月18日午後1時30分より本区大会議室において、総代数32名中本人出席22名、書面議決9名により開催された。

会議は理事長の挨拶に続き議長に西森省吾総代を選出し、議事録記名人に岩崎秀典総代と小西康令総代が指名され、提出議案8件を審議し、原案どおり可決されて午後3時49分に閉会した。



総代会開催模様



議長 西森省吾総代



総代会開催模様

令和4年度 決算監査

令和4年度決算監査について、8月18日の総代会において監事から次のとおり報告された。

1. 監査した年月日. 令和5年7月18日・19日（2日間）
2. 監査の対象とした期間. 令和4年度
3. 監査の結果. 令和4年度の決算監査を行った結果、決算関係書類及び主要簿、補助簿、証憑書類は、いずれも符合し正確であり、事業の執行、財産の管理も適正に行われていると認めた。

令和5年度 中間監査

1. 監査した年月日. 令和5年7月20日（1日間）
2. 監査の対象とした期間. 令和4年4月1日から令和5年7月12日まで
3. 監査の結果. 本区の運営、事業、会計経理の全般について監査を行った結果、事業、運営共に適正に執行されており、会計経理についても正確であると認めた。

明年も引き続き節水にご協力を

節水 ⇒ 消費電力が抑えられます。

令和5年度の電力料単価は対前年比(令和4年)125%、令和3年比で160%を超える上昇となっており、この価格高騰は令和6年も続くものと思われま

す。組合員の皆様のご協力により合計10回の計画断水を実施し、節電することができました。今後も節電効果を発揮したいと考えておりますので、組合員の皆様には大変ご不便をおかけしますが、何卒節水のご協力をお願い申し上げます。

令和5年度空知土地改良区予算 総額 750,398 千円（第1回補正後）

収入 (単位:千円)

款	科目	予算額
1	土地改良事業収入	384,641
2	附帯事業収入	6,744
3	基本財産運用収入	87
4	特定資産運用収入	62
5	補助金等収入	62,281
6	交付金収入	14,760
7	寄付金収入	1
8	業務受託料収入	17,893
9	雑収入	365
10	借入金収入	197,101
11	基本財産取崩収入	2
12	特定資産取崩収入	34,020
13	固定資産売却収入	5
14	差入保証金回収収入	1
15	交付換地清算金収入	1,000
16	徴収換地清算金収入	1,000
17	繰越金	30,435
合 計		750,398

支出 (単位:千円)

款	科目	予算額
1	土地改良事業費支出	273,040
2	一般管理費支出	95,824
3	土地改良事業負担金支出	199,814
4	借入金返済支出	94,595
5	支払利息	6,857
6	固定資産取得支出	106
7	出資金取得支出	1
8	差入保証金差入支出	1
9	支払換地清算金支出	1,000
10	納付換地清算金支出	1,000
11	基本財産積立支出	857
12	特定資産積立支出	72,866
13	雑支出	2,436
14	繰越金	1
15	予備費	2,000
合 計		750,398

※令和4年度より複式簿記へ移行した
※会計細則変更に伴い款項目を改訂した

令和5年度 加入金について

令和5年度内、地区加入の申請がなされた土地で、理事がこの土地改良区の地区に編入しても差支えないと判断したものについては理事会で決定し、以下の加入金を徴収するものとします。

10アール当 10,000円

令和5年度 決済金について

令和5年度内、地区除外の申請がなされた土地で、この土地改良区の地区から除外することが止むを得ないと決定したものについては、以下の決済金を徴収するものとします。

【田】 1. 維持管理費決済金 10アール当 188,337円
2. かんがい排水事業決済金 10アール当 29,192円
計 217,529円

【畑】 1. 維持管理費決済金 10アール当 37,667円
2. かんがい排水事業決済金 10アール当 29,192円
計 66,859円

◎農水省より示された「土地改良区決済金等支援のあらまし」について中、決済金の算出根拠が示されたため、本区としてもこれに準拠し、施設の残耐用年数（28年）の価額に変更した。

※農家居宅、農機車庫等、営農に資するための施設を建設するにあたっての地区除外については、1件につき500㎡まで決済金が免除されます。
(決済金免除の地区除外であっても、これまでどおり申請書の提出は必要となります。)



役員名簿

(R5. 4. 1 現在)

監事	監事	総括監事	理事	理事	理事	理事	理事	副理事長	理事長
工藤正昭	寺本義隆 <small>第一職務代理者</small>	渡利竹彦	嶋田肇	渡辺博徳	上野恭敬	中村達也	安達忠志 <small>筆頭理事</small>	平沢信二 <small>滝川市農業委員(団体推薦) 会計担当理事</small>	岩谷尚之

空知土地改良区組織機構図

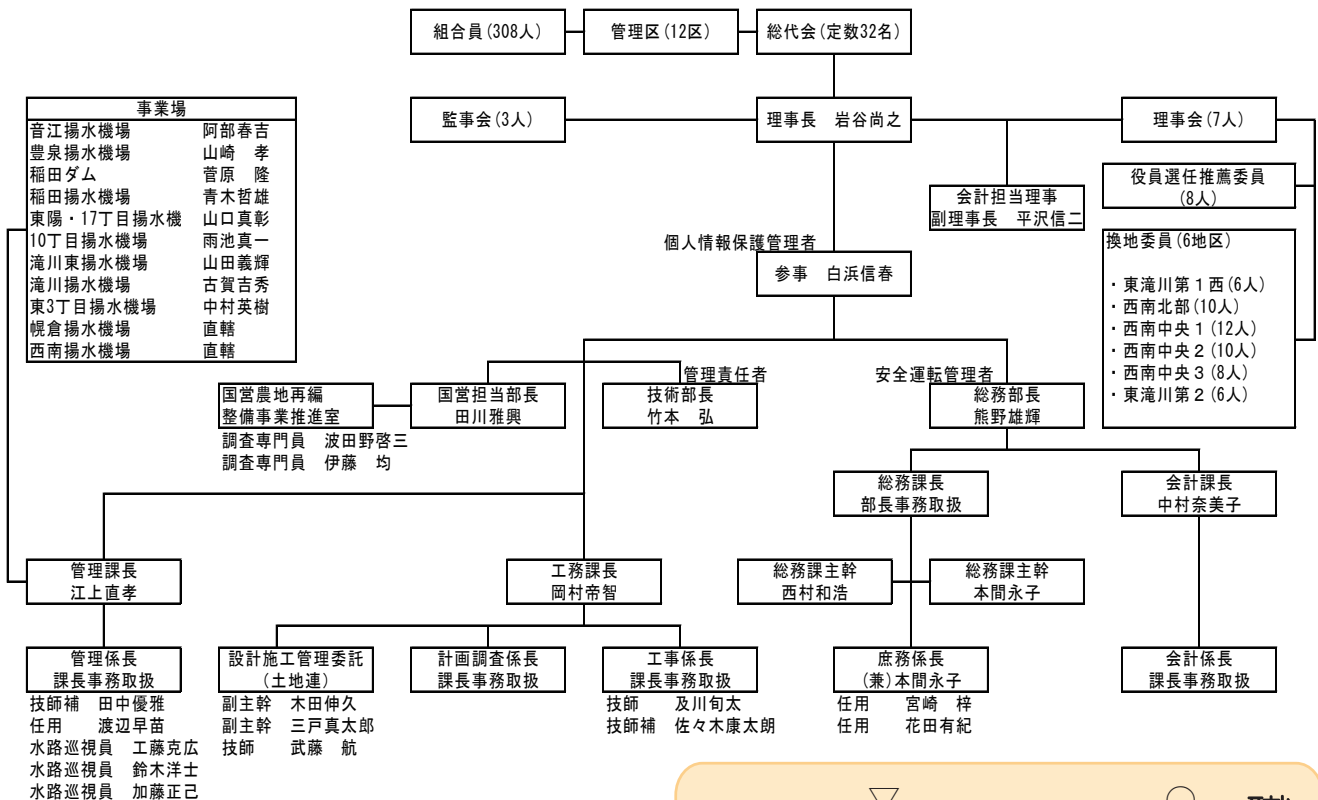

空知土地改良区公式アカウント
↓QRをスキャン↓



@325rnhav
LINEの「友だち追加」から、ID検索するが
QRをスキャンして登録してください

職員人事

○辞令
令和5年8月21日付
総務課庶務係
任用 花田有紀

▽退職
令和5年7月4日付
工務課計画調査係
任用 石川早織

土地改良区からのお願い

●用水路における水難事故防止にご協力を

毎年4月下旬から8月末日まで空知幹線用水路には沢山の水が流れます。深いところでは水深2mもあり、水の流れがとても速いので大変危険です。空知土地改良区では、危険な場所に注意看板などを設置し、各小学校に対して危険防止ポスターを配布するとともに、通水期間は毎週広報車による水難事故防止の広報活動等を行っておりますが、ご家庭のお父さん、お母さんをはじめ、地域の皆様におかれましても大切な子供たちを守るために水難事故防止にご協力をお願い致します。

●用水路や用地内にゴミ等を発見したらご一報を

過去に用水路内へ、ペットボトル、ビニール類や家電などが不法投棄されることがありました。また、そうした不法投棄は用水路下流の取水口などに詰まり、氾濫するなど甚大な被害を受けることがありますので、用水路内や周辺に不法投棄を発見しましたら改良区管理課にご一報願います。

組合員の名義変更（資格得喪）の届出について

土地改良区の組合員が、その資格に係る権利の目的である土地の全部または一部について異動（売買・相続・経営移譲・賃貸借・賃貸借解除等）した場合には、**土地改良法第43条第1項及び第2項**の規定により土地改良区に資格得喪の届出をしなければなりません。

この届出がなければ名義は変わらず、賦課金もそのままとの組合員に賦課されます。

なお、市役所・農協・共済組合等に名義変更をすれば自動的に土地改良区の方も変更されると思っている方がおられますが、土地改良区にも、別途届出が必要となっております。

名義変更される方は両者印鑑をご持参の上、改良区庶務係にお出向き下さい。

（届出用紙は改良区に用意してあります。）

加入金とは

従来の地区内の土地に関しては事業施行のため維持費が課せられています。従いまして新規編入地が何らの負担なしに直ちに施設等を利用できるものとするならば公平の原則に反するので、一定の加入金を徴収し得るものであります。よって空知土地改良区の場合は、施設等の負担額（取得額）から耐用年数に応じて償却金額を差引いて現評価額を算出し、（負債額がある場合はさらに差引く）新規加入負担基準額を決定しています。【土地改良法第36条第4項】

決済金とは

土地改良区は一定区域を定め、長中期的計画を以て運営及び事業を推進しています。

このことから、区域農用地には施設維持管理費、改良区運営費、事業償還金等が必要なため、これを毎年、賦課金として徴収しています。

区域内の農用地が他に転用される場合は、転用面積分について毎年掲げる額（10a当）を一時に支払うというのが決済金です。

この措置は区域内で今後とも農用地として利用し続けていく他の農用地に不当な負担を課さないためのものです。尚、当年度において徴収された決済金は、特定資産として積立し、翌年度に転用面積に相当する額を充当年度割表で算出し一般会計に維持管理費として繰入しています。【土地改良法第42条第2項、法第66条】